

Il quadro LD "Certificazione di lavoro dipendente ed assimilato" si può compilare solo utilizzando la Gestione CU.

Dalla Gestione CU si può procedere alla compilazione:

1. Utilizzando la funzione "Gestisci percipienti";
2. Tramite la funzione "importa dati da telematico CU".

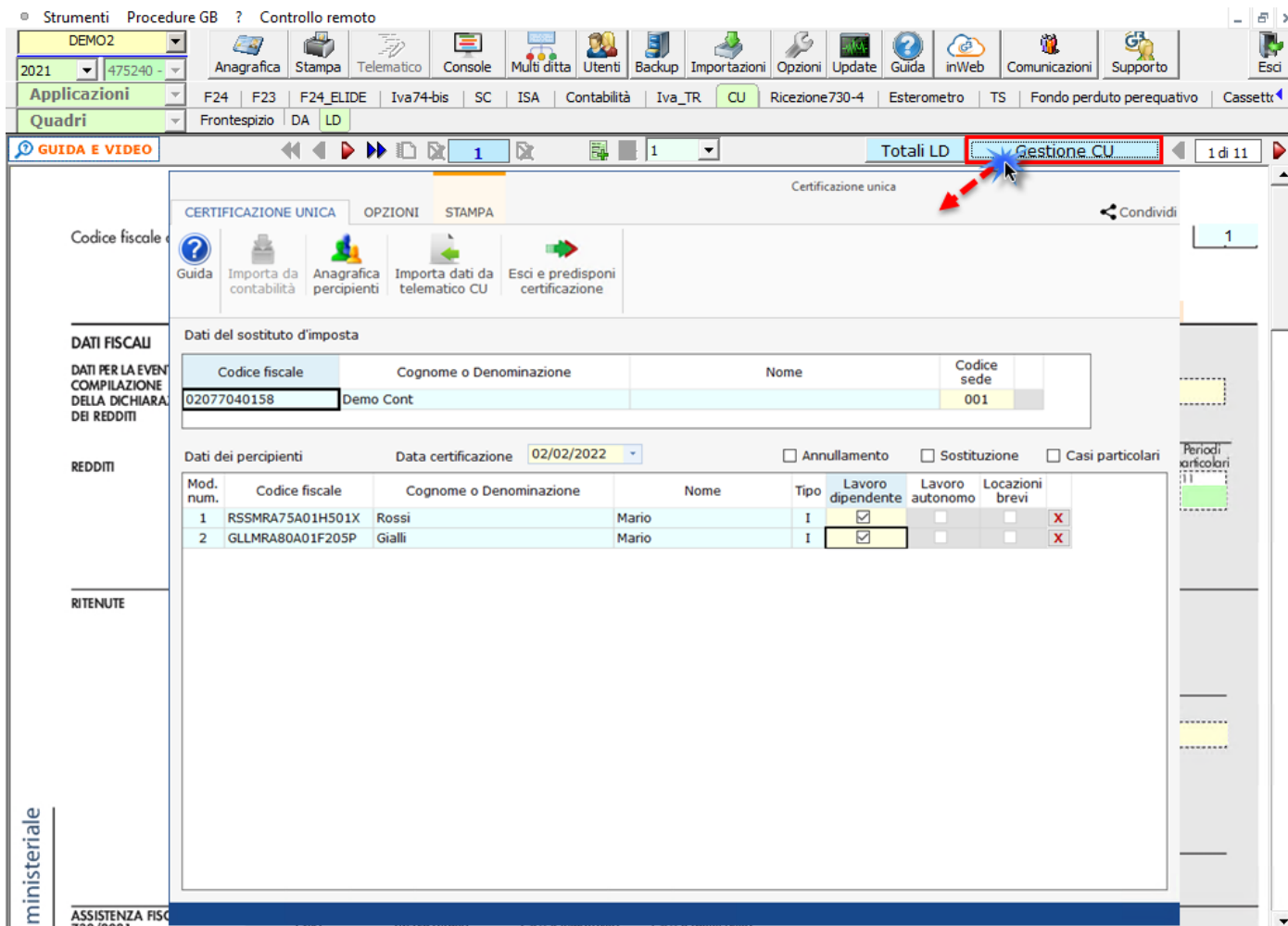

Per maggiori chiarimenti sul funzionamento della gestione, si consiglia di visionare la [guida on-line](#) presente all'interno della maschera stessa.

1. Gestisci Percipienti

Utilizzando la gestione "Gestisci Percipienti" si possono inserire i dati anagrafici dei percipienti per poi procedere alla compilazione da input del quadro "Certificazioni di lavoro dipendente".

Applicazioni F24 F23 F24_ELIDE Iva74-bis SC ISA Contabilità Iva_TR CU Ricezione730-4 Esterometro TS Fondo perduto perequativo Cassett...
 Quadri Frontespizio DA LD GUIDA E VIDEO 1 1 Totali LD Gestione CU 1 di 11
 Codice fiscale del percipiente RSSMRA75A01H501X Mod. N. 1

CERTIFICAZIONE LAVORO DIPENDENTE, ASSIMILATI ED ASSISTENZA FISCALE

	Rossi	Mario
DATI FISCALI	Redditi di lavoro dipendente e assimilati con contratto a tempo indeterminato	Redditi di lavoro dipendente e assimilati con contratto a tempo determinato
DATI PER LA EVENTUALE COMPILAZIONE DELLA DICHIARAZIONE DEI REDDITI	1	2
	NUMERO DI GIORNI PER I QUALI SPETTANO LE DETRAZIONI	
	Lavoro dipendente	Pensione
	6	7
	RAPPORTO DI LAVORO	
	Data di inizio	Data di cessazione
	8 giorno mese anno	9 giorno mese anno
	10	11
	In forza al 31/12	
	12	
	Periodi particolari	
	13	
	Redditi erogati in franchi	
	14	
RITENUTE	Ritenute Irpef	Addizionale regionale all'Irpef Addizionale regionale 2020 trattenuta nel 2021 Addizionale regionale 2021 rapporti cessati
	21	22 23 24
	ADDIZIONALE COMUNALE ALL'IRPEF	
	Saldo 2020	Saldo 2021 Rapporti cessati 2021 Acconto 2022
	25	26 27 28 29
	Ritenute Irpef sospese	Addizionale regionale all'Irpef sospesa Addizionale regionale sospesa per trattenute 2021
	30	31 32
	ADDIZIONALE COMUNALE ALL'IRPEF SOSPESA	
	Acconto 2021	Saldo 2021 su trattenute 2021 a saldo su trattenute 2021 in acconto
	33	34 35 36
ASSISTENZA FISCALE 730/2021 DICHIARANTE	Esilo	Assistenza fiscale diretta Presenza 730/4 integrativo Presenza 730/4 rettificativo
	51	52 53 54 55

dello ministeriale

I dati di ciascun dipendente devono essere riportati in un'unica comunicazione quindi, nel caso si debbano riportare più certificazioni, verranno utilizzati più volte i campi necessari tramite il sistema del "Sub-Modulo".

Creando il "Sub-Modulo" dall'apposito pulsante in alto si ha la possibilità di inserire più dati sempre relativi allo stesso dipendente in tutti i casi in cui è richiesta la compilazione di più righe.

Applicazioni IvaBase Sc ContBil Spesometro Irap CU Paghe Web
 Quadri Frontespizio CT DA LD LA
 Guida on-line 1

2. Importa dati da telematico CU

Tramite questa funzione è possibile importare in GB i dati contenuti nei file telematici delle Certificazioni Uniche predisposti tramite altri software.

Si ricorda che, importando i dati relativi al reddito di lavoro dipendente, non sarà possibile importare automaticamente le annotazioni, in quanto le stesse non sono incluse nel telematico della Certificazione Unica. Quindi, per ottenere in GB la stampa completa del quadro relativo ai dati del lavoro dipendente con le annotazioni, è necessario inserire manualmente le annotazioni direttamente nei campi del modello.

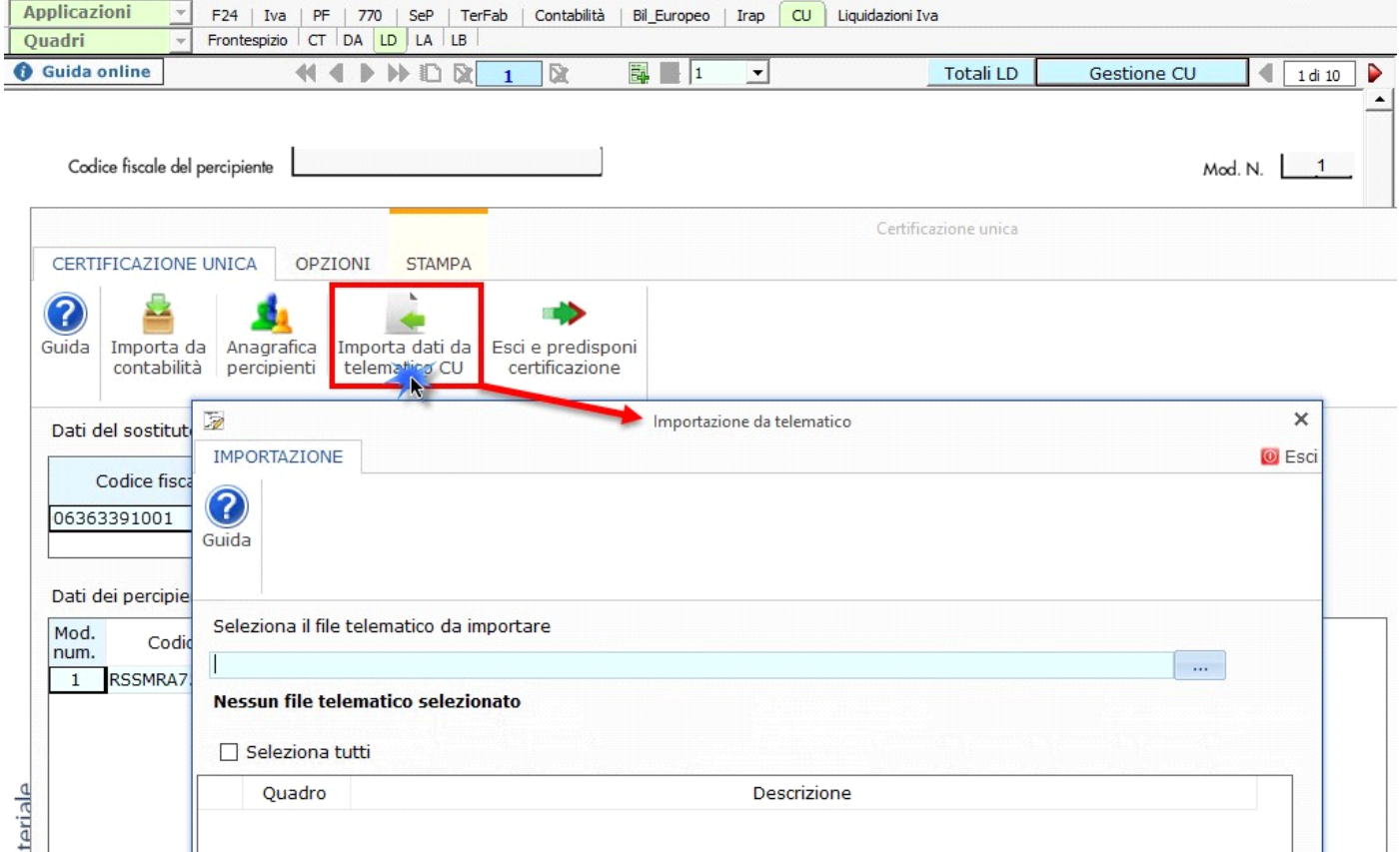

Per ogni certificazione viene predisposto un modulo nel quadro LD; per scorrere i moduli è necessario utilizzare gli appositi pulsanti.



[N.B: La navigazione all'interno del quadro avviene per modulo. Ad esempio se nel quadro DA abbiamo 4 percipienti, primo e secondo modulo lavoratori dipendenti, terzo e quarto modulo lavoratori autonomi, all'interno del quadro LD i lavoratori dipendenti corrisponderanno al modulo 1 e 2, mentre nel quadro LA i lavoratori autonomi corrisponderanno al modulo 3 e 4.](#)

Applicazioni F24 F23 F24_ELIDE Iva74-bis SC ISA Contabilità Iva_TR CU Ricezione730-4 Esterometro TS Fondo perduto perequativo Cassett
 Quadri Frontespizio DA LD

GUIDA E VIDEO 1 Gestione CU

DATI ANAGRAFICI

DATI RELATIVI AL DATORE DI LAVORO, ENTE PENSIONISTICO O ALTRO SOSTITUTO D'IMPOSTA

Codice fiscale: 02077040158
 Cognome o Denominazione: Demo Cont
 Nome:
 Comune: Roma Prov. RM Cap. 00100 Indirizzo: Via ROMA, 5
 Telefono, fax: 333222111222 Indirizzo di posta elettronica: demo.cont@libero.it Codice attività: 475240 Codice sede: 001
 Codice fiscale sostituto subentrante:

DATI RELATIVI AL DIPENDENTE, PENSIONATO O ALTRO PERCETTORE DELLE SOMME

Codice fiscale: RSSMRA75A01H501X
 Cognome o Denominazione: Rossi
 Nome: Mario
 Sesso: M Data di nascita: 01/01/1975 Comune (o Stato estero) di nascita: ROMA Provincia di nascita (sigla): RM
 Categorie particolari: [] Eventi eccezionali: [] Casi di esclusione dalla precompilata: [] Stato estero: []
 DOMICILIO FISCALE ALL' 1/1/2021
 Comune: Provincia (sigla): Codice comune: Fusione comuni:

Applicazioni F24 F23 F24_ELIDE Iva74-bis SC ISA Contabilità Iva_TR CU Ricezione730-4 Esterometro TS Fondo perduto perequativo Cassett
 Quadri Frontespizio DA LD

GUIDA E VIDEO 1 Totali LD Gestione CU 1 di 11

Codice fiscale del percipiente: RSSMRA75A01H501X Mod. N. 1

CERTIFICAZIONE LAVORO DIPENDENTE, ASSIMILATI ED ASSISTENZA FISCALE

Rossi

Mario

DATI FISCALI
DATI PER LA EVENTUALE
COMPILAZIONE
DELLA DICHIARAZIONE

1 Redditi di lavoro dipendente e assimilati
con contratto a tempo indeterminato

2 Redditi di lavoro dipendente e assimilati
con contratto a tempo determinato

3 Redditi di pensione

4 Altri redditi assimilati

[Stampa del modello SINTETICO da consegnare](#)

Per la stampa del modello versione SINTETICO, da consegnare entro il 16 marzo, è necessario cliccare il pulsante "STAMPA" e selezionare l'opzione "Certificazione Unica modello sintetico per Percipiente".

Applicazioni F24 F23 F24_ELIDE Iva74-bis SC ISA Contabilità Iva_TR CU Ricezione730-4 Esterometro TS Fondo perduto perequativo Cassett...

Quadri Frontespizio DA LD

GUIDA E VIDEO 1 1 Totali LD Gestione CU 1 di 11

Codice fiscale del percipiente **RSSMRA75A01H501X** Mod. N. **1**

CERTIFICAZIONE LAVORO DIPENDENTE, ASSIMILATI ED ASSISTENZA FISCALE

Rossi **Mario**

DATI FISCALI	Rossi		Mario	
DATI PER LA EVENTUALE COMPILAZIONE DELLA DICHIARAZIONE DEI REDDITI	Redditi di lavoro dipendente e assimilati con contratto a tempo indeterminato	Redditi di lavoro dipendente e assimilati con contratto a tempo determinato	Redditi di pensione	Altri redditi assimilati
REDDITI	Assegni periodici corrisposti dal coniuge	NUMERO DI GIORNI PER I QUALI SPETTANO LE DETRAZIONI		RAPPORTO DI LAVORO
	Redditi erogati in franchi			In forza al 31/12
RITENUTE	Ritenute Irpef	Addizionale regionale all'Irpef sospesa		Periodi particolari
	Saldo 2020	Addizionale regionale sospesa per trattenute 2021		Acconto 2022
	Ritenute Irpef sospese	ADDIZIONALE COMUNALE ALL'IRPEF SOSPESA		
	Acconto 2021	Saldo 2021	su trattenute 2021 a saldo	su trattenute 2021 in acconto
ASSISTENZA FISCALE 730/2021 DICHIARANTE	Esito	Assistenza fiscale diretta	Presenza 730/4 integrativo	Presenza 730/4 rettificativo

Scelta opzioni di stampa quadri CU

Selezionare la tipologia di stampa:

Certificazione Unica Modello Ordinario

Certificazione Unica Modello Sintetico per Percipiente

Certificazione di annullamento/sostituzione

Conferma

dello ministeriale

In seguito, nella gestione Stampa, è necessario selezionare con un check il nominativo o i nominativi dei percipienti e continuare con la stampa.

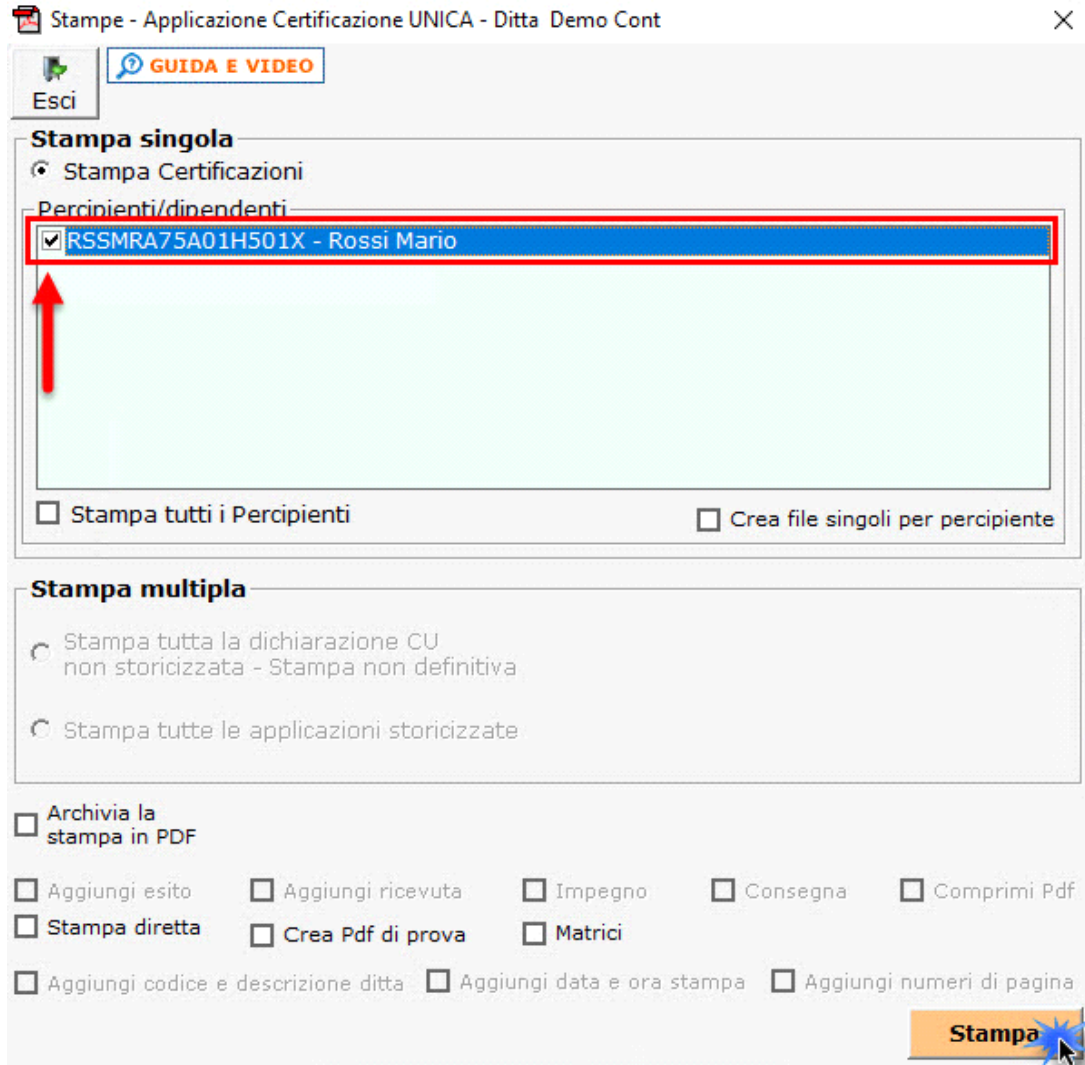

[Stampa del modello ORDINARIO da inviare all'Agenzia delle Entrate](#)

Per la stampa del modello versione ORDINARIO, da inviare all'Agenzia delle Entrate entro il 16 marzo, è necessario cliccare il pulsante "STAMPA" e selezionare l'opzione "Certificazione Unica modello ordinario".

Applicazioni F24 F23 F24_ELIDE Iva74-bis SC ISA Contabilità Iva_TR CU Ricezione730-4 Esterometro TS Fondo perduto perequativo Cassetti

Quadri Frontespizio DA LD

GUIDA E VIDEO 1 1 Totali LD Gestione CU 1 di 11

Codice fiscale del percipiente **RSSMRA75A01H501X** Mod. N. **1**

CERTIFICAZIONE LAVORO DIPENDENTE ASSIMILATI ED ASSISTENZA FISCALE

Sceita opzioni di stampa quadri CU

Selezionare la tipologia di stampa:

- Certificazione Unica Modello Ordinario**
- Certificazione Unica Modello Sintetico per Percipiente
- Certificazione di annullamento/sostituzione

Conferma

DATI FISCALI

DATI PER LA EVENTUALE COMPILAZIONE DELLA DICHIARAZIONE DEI REDDITI

Redditi di lavoro con contratto 1

Altri redditi assimilati 4

REDDITI

Ass. corrisp. 5

Redditi 12

RITENUTE

Ritenute Irpef 21

Addizionale regionale all'Irpef 22

trattenuta nel 2021 23

rapporti cessati regionale 2021 24

ADDIZIONALE COMUNALE ALL'IRPEF

Saldo 2020 25

Acconto 2021 26

Saldo 2021 27

Rapporti cessati 2021 28

Acconto 2022 29

Ritenute Irpef sospese 30

Addizionale regionale all'Irpef sospesa 31

Addizionale regionale sospesa per trattenute 2021 32

ADDIZIONALE COMUNALE ALL'IRPEF SOSPESA

Acconto 2021 33

Saldo 2021 34

su trattenute 2021 a saldo 35

su trattenute 2021 in acconto 36

ASSISTENZA FISCALE 730/2021

Esito Assistenza fiscale diretta Presenza 730/4 integrativo Presenza 730/4 rettificativo

ministeriale

In seguito, nella gestione Stampa, è necessario procedere con la stampa.

 [GUIDA E VIDEO](#)

Stampa singola

Stampa Certificazioni

Percipienti/dipendenti

<input checked="" type="checkbox"/> RSSMRA75A01H501X - Rossi Mario
--

Stampa tutti i Percipienti

Stampa multipla

Stampa tutta la dichiarazione CU non storicizzata - Stampa non definitiva

Stampa tutte le applicazioni storicizzate

Archivia la stampa in PDF

Aggiungi esito Aggiungi ricevuta Impegno Consegna Comprimi Pdf

Stampa diretta Crea Pdf di prova Matrici

Aggiungi codice e descrizione ditta Aggiungi data e ora stampa Aggiungi numeri di pagina

Stampa 